

PIANO URBANISTICO COMUNALE
 Comune di Sapri
 Provincia di Salerno

Luglio 2020

Elaborato adeguato come da parere rilasciato da:
 -Autorità di Bacino Distrettuale dell'Appennino Meridionale con nota prot. 15076 del 12.12.2019
 -Ente Idrico Campano con nota prot. 0024128 del 23.12.2019
 -Note del Comune di Sapri prot. n. 0007980 del 16.07.2020 e prot. n. 0008383 del 28.07.2020

Sindaco
 Dott. Antonio Gentile

Responsabile del procedimento
 Ing. Alberto Cioricario

Responsabile dell'Ufficio di Piano Comunale
 Arch. Emilio Bosco

Progettisti
 Arch. Antonio Oliviero
 Arch. Giuseppe Bruno
 Arch. Annalia Bevilacqua

Pianificatore territoriale
 Giuseppe Servillo

Studi specialistici
 Agr. Fabio Sorrentino
 Geol. Giuseppe Romani
 PHD Giannipaolo Ferrari
 Dott.ssa Claudia Mucciolo

QUADRO PROGETTUALE - COMPONENTE STRUTTURALE

Base cartografica:
 CTR del 2011
 Sistema di riferimento cartografico:
 UTM - ETRF2000 (0009)
 Longitudine:
 Riferita a Greenwich
 Altimetria:
 Riferita al livello medio del mare
 [Mareografico di Genova 1942]

TAV. B.6 CARTA DELLA FATTIBILITÀ DELLE AZIONI DI PIANO
 SCALA 1:6.000

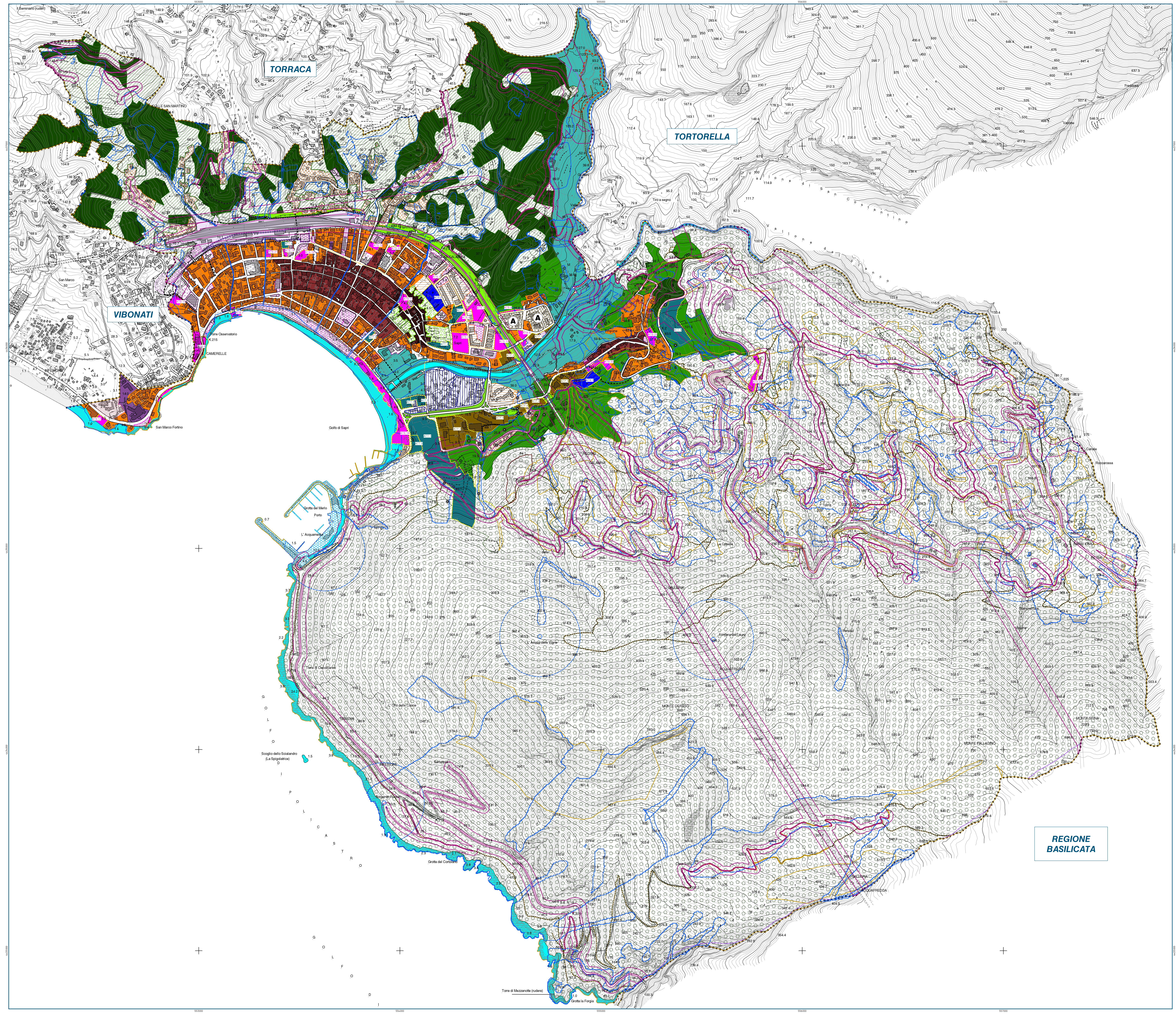

IL SISTEMA NATURALE RURALE ED APERTO

- Il Parco del Monte Ceraso
- Il Parco fluviale del Torrente Brizzi
- Aree di rinaturalizzazione dell'ex cava
- Ambito costiero
- Spazi naturali e seminaturali
- Aree agricole ordinarie
- Aree agricole periurbane di salvaguardia
- Verde di protezione della rete infrastrutturale
- Verde di salvaguardia del nucleo antico

IL SISTEMA INSEDIATIVO E RELAZIONALE

- Nucleo antico (Borgo della Marinella)
- Impianto storico
- Tessuto urbano prevalentemente compiuto
- Tessuto urbano del waterfront
- Insedimenti urbani realizzati mediante PUA
- Insedimenti extraurbani
- Aggregati edilizi da riqualificare
- Aree per l'istruzione superiore all'obbligo
- Aree per attrezzature sanitarie e ospedaliere
- Aree per l'istruzione
- Aree per attrezzature di interesse comune
- Aree per spazi pubblici attrezzati a parco e per il gioco
- Aree per parcheggi

IL SISTEMA PRODUTTIVO

- Insedimenti produttivi esistenti
- Insedimenti turistico-ricettivi esistenti

IL SISTEMA DELLA MOBILITÀ

- Viabilità esistente
- Rete ferroviaria "Tirrenica Meridionale"
- Viabilità di nuova realizzazione
- Viabilità da potenziare e riqualificare
- Percorsi di mobilità sostenibile di nuova realizzazione
- Sentieri da valorizzare
- Area portuale
- Parco ferroviario
- Aree di riqualificazione urbanistica del parco ferroviario
- Impianti tecnologici

IL SISTEMA DEGLI AMBITI DI TRASFORMAZIONE

- Ambito di Trasformazione Residenziale
- Ambito di Trasformazione Turistica
- Ambito di Trasformazione Produttiva
- Ambito di Trasformazione per Servizi

VINCOLI

- Aree SIC
- Fasce di rispetto della mobilità e delle infrastrutture
- Vincoli archeologici
- Vincoli geologici
- Vincoli paesaggistici

PRESCRIZIONI RECEPITE

- ZTO adeguate come da prescrizioni dell' Autorità di Bacino Distrettuale dell'Appennino Meridionale con nota prot.15076 del 12.12.2019 e note del Comune di Sapri: prot. n. 0007980 del 16.07.2020 prot. n. 0008383 del 28.07.2020
- Salvaguardia delle fonti idropotabili - 200 m [Ente Idrico Campano - nota prot. 0024128 del 23.12.2019]

REGIONE BASILICATA