

PIANO URBANISTICO COMUNALE
 Comune di Sapri
 Provincia di Salerno

Luglio 2020

Elaborato aggiornato come da parere rilasciato da RFI s.p.a. con nota prot. 0002805 del 16.10.2019

Sindaco
 Dott. Antonio Gentile

Responsabile del procedimento
 Ing. Alberto Ciocciaro

Responsabile dell'Ufficio di Piano Comunale
 Arch. Emilio Bosco

Progettisti
 Arch. Antonio Oliviero
 Arch. Giuseppe Strano
 Arch. Amalia Bevilacqua
 Pianificatore territoriale Giuseppe Servillo

Studi specialistici
 Agr. Fabio Sorrentino
 Geol. Giuseppe Romanzi
 Phd Giovanna Ferrari
 Dott.ssa Claudia Muccio

CAV. A.6
RETE INFRASTRUTTURALE ED IMPIANTI TECNOLOGICI E SPECIALI E RELATIVE FASCE DI RISPETTO
 SCALA 1:6.000

Base cartografica: CTR del 2011
 Sistema di riferimento cartografico: UTM - ETRF2000 (2006)
 Longitudine: Riferita a Greenwich
 Altitudine: Riferita al livello medio del mare (Mareografico di Genova 1942)

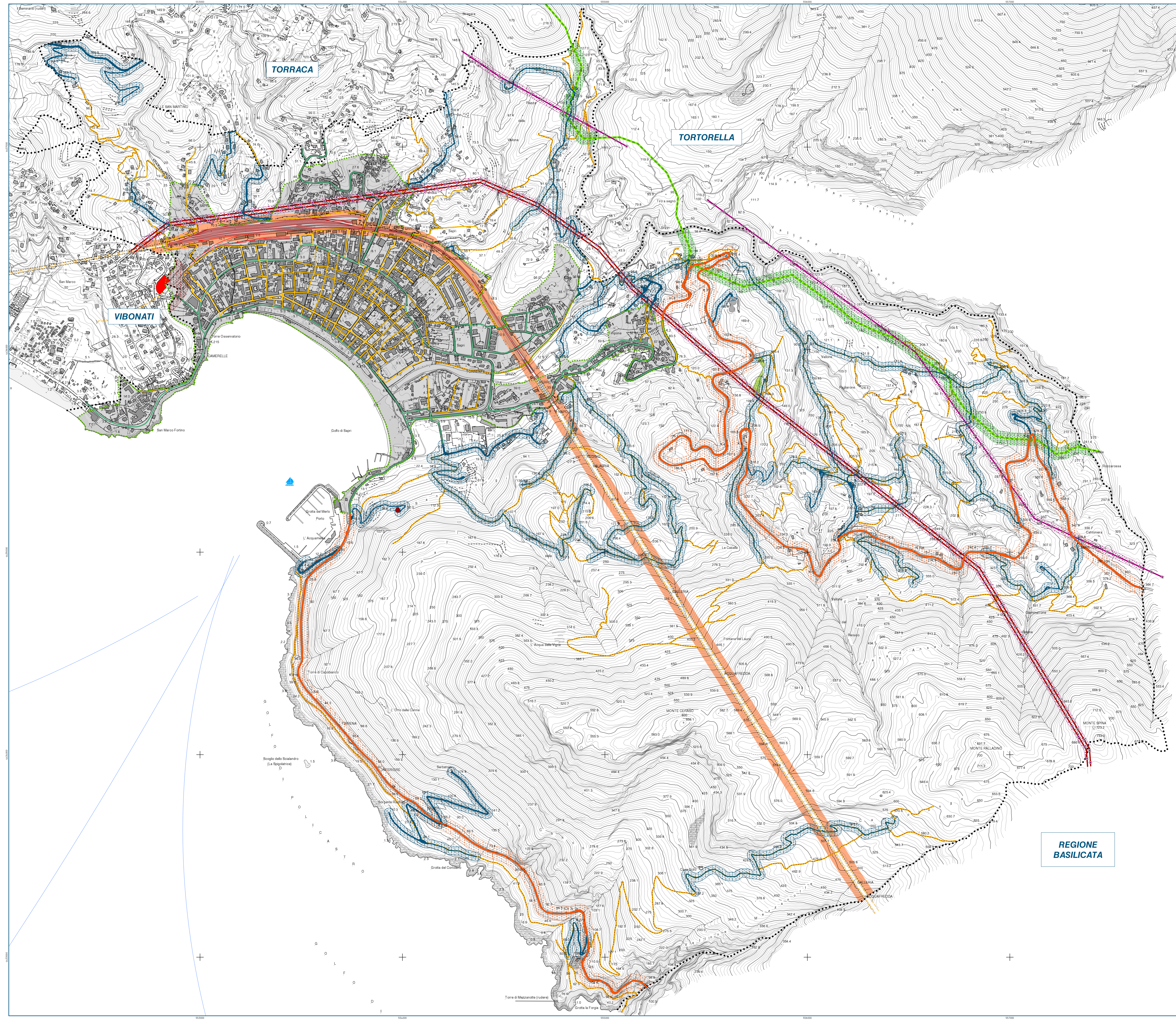

RETE INFRASTRUTTURALE ENERGETICA

- Elettrodotto ad alta tensione - 60 Kv [San Mauro la Bruca RT - Maratea e Policastro RT - Scalea RT]
- Elettrodotto ad alta tensione - 150 Kv [Maratea - Torraca]
- Distanza di prima approssimazione*
 Fonte: Terna Rete Italia spa
- Metanodotto di progetto
 Fonte: SNAM
- Distanza di rispetto dal metanodotto di progetto di 30 metri

RETE INFRASTRUTTURALE DELLA MOBILITA'

- Delimitazione centro abitato [Deliberazione di Giunta Municipale n. 546 del 19/09/1996]
 Fonte: Ufficio di Piano

Rete stradale

- Strada extraurbana secondaria (punto c, comma 3 dell'art. 2 del D.Lgs. n° 285/1992)
- Fascia di rispetto di 30 metri ai sensi della lett. c) dell'art. 26 del D.P.R. n° 495/1992
- Strada urbana di quartiere (punto e, comma 3 dell'art. 2 del D.Lgs. n° 285/1992)
- Strada locale extraurbana (punto f, comma 3 dell'art. 2 del D.Lgs. n° 285/1992)
- Fascia di rispetto di 20 metri ai sensi della lett. d) dell'art. 26 del D.P.R. n° 495/1992
- Strada locale (punto f, comma 3 dell'art. 2 del D.Lgs. n° 285/1992)
- Mobilità lenta/sentieristica

Mobilità su ferro

- Rete ferroviaria (Ferrovie dello Stato)
- Binario in disuso
- Tratto della rete ferroviaria in galleria
- Fascia di rispetto di 30 metri ai sensi dell'art. 49 del D.P.R. 11 luglio 1980 n° 753 [adeguata al parere RFI s.p.a. del 16.10.2019 - prot. 0002805]

Vie del mare

- Porto turistico
 Fonte: PTCP di Salerno
- Vie del mare
 Fonte: PTCP di Salerno

IMPIANTI TECNOLOGICI

- Impianto di depurazione
- Fascia di rispetto dell'impianto di depurazione di 100 metri (Allegato 4 della deliberazione del Comitato dei Ministri per la tutela delle acque dall'inquinamento - Disposizioni del Ministero dei Lavori Pubblici 04.02.1977)
- Impianti fissi delle Telecomunicazioni e radio televisivi (L. 36/2001 e Del. G.R. n° 3202/02 Linee Guida per l'applicazione della L.R. n° 14/01)
- Centro di raccolta rifiuti di progetto
 Fonte: Ufficio di Piano

REGIONE BASILICATA