

PIANO URBANISTICO COMUNALE

Comune di Sapri
Provincia di Salerno

Novembre 2018

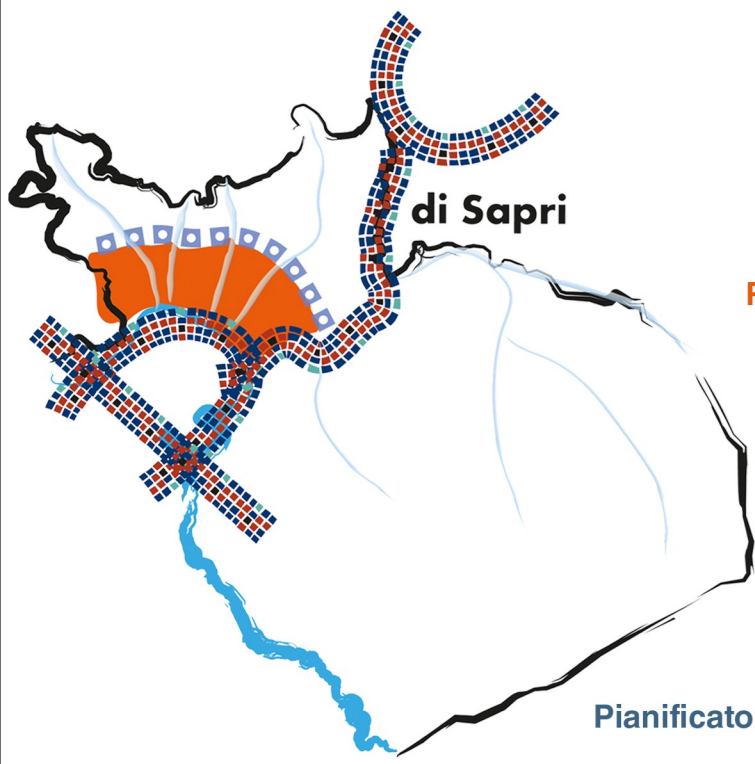

di Sapri

Sindaco
Dott. Antonio Gentile

Responsabile del procedimento
Ing. Alberto Ciocciaro

Responsabile dell'Ufficio di Piano Comunale
Arch. Emilio Bosco

Progettisti
Arch. Antonio Oliviero
Arch. Giuseppe Bruno
Arch. Amalia Bevilacqua
Pianificatore territoriale Giuseppe Servillo

Studi specializzati

Agr. Fabio Sorrentino
Geol. Giuseppe Romanzi
PhD Giampaolo Ferrari
Dott.ssa Claudia Mucciolo



QUARDO CONOSCITIVO

SCALA 1:6.000

Base cartografica:
CTR del 2011
Sistema di riferimento cartografico:
UTM - ETRF2000 (2006)
Longitudine:
Riferita a Greenwich
Altitudine:
Riferita al livello medio del mare
[Mareografico di Genova 1942]

TAV. A.10 CARTA DELLE PROPRIETÀ PUBBLICHE

- PROPRIETÀ PUBBLICHE***
- Demanio dello Stato
 - Demanio dello Stato - Ministero delle Comunicazioni
 - Demanio dello Stato - Ramo LL.PP.
 - Demanio dello Stato - Ramo Ferrovie
 - Demanio dello Stato - Ramo Marina
 - Livellari al Comune di Sapri
 - Ministero LL.PP.

* Dati parziali

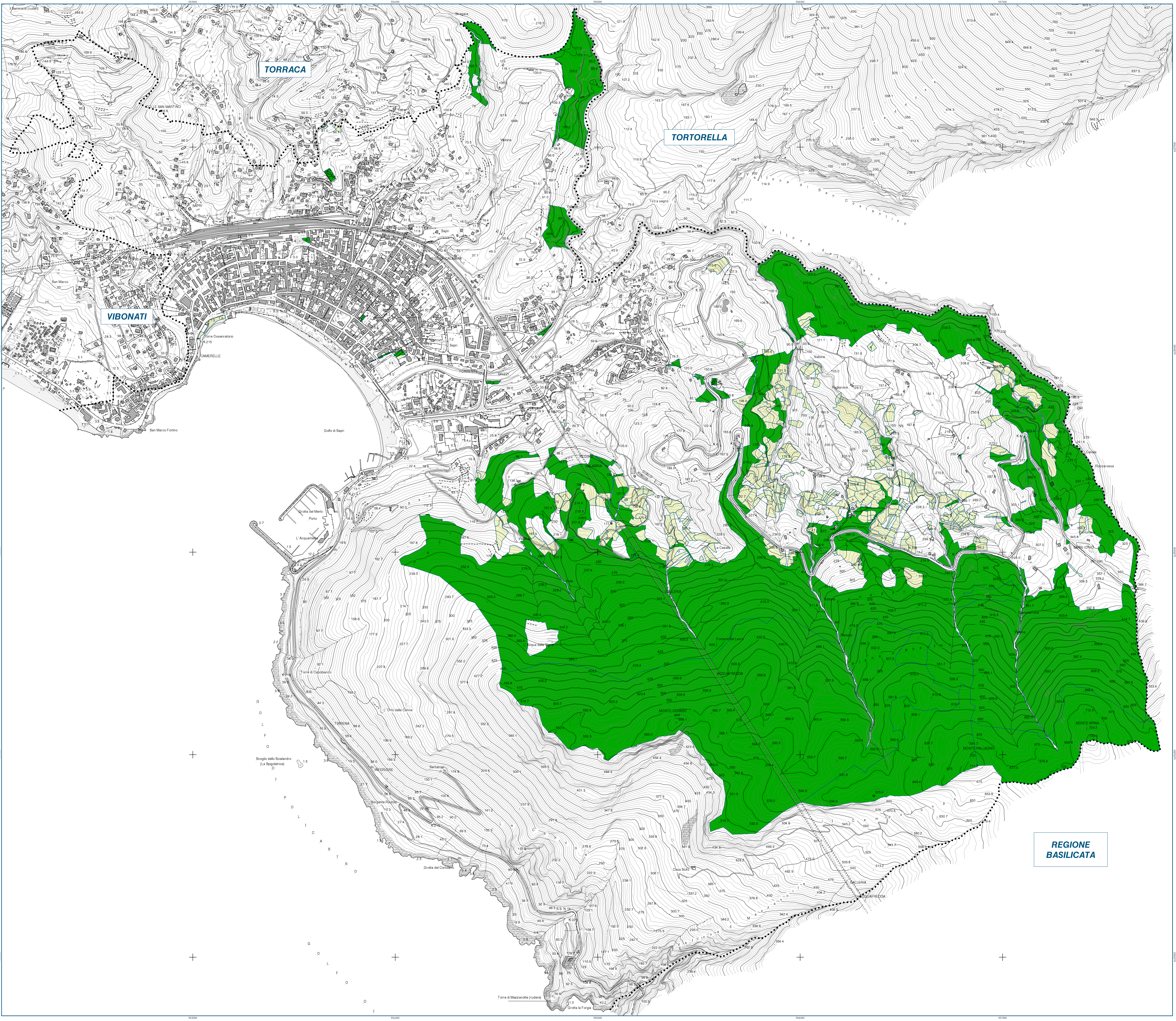

REGIONE
BASILICATA