

# PIANO URBANISTICO COMUNALE

Comune di Sapri  
Provincia di Salerno

Novembre 2018

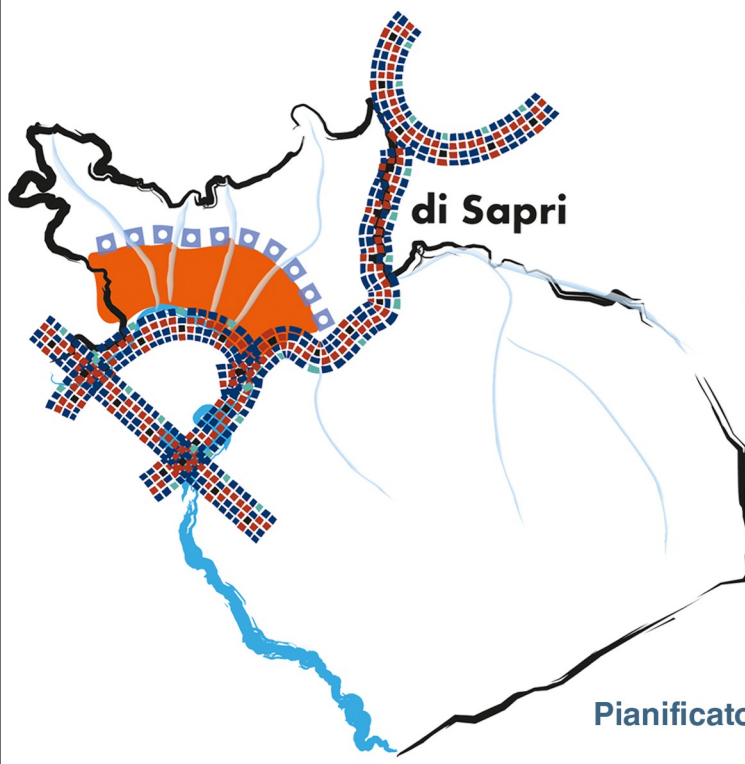

**Sindaco**  
Dott. Antonio Gentile

**Responsabile del procedimento**  
Ing. Alberto Ciocciaro

**Responsabile dell'Ufficio di Piano Comunale**  
Arch. Emilio Bosco

**Progettisti**  
Arch. Antonio Oliviero  
Arch. Giuseppe Bruno  
Arch. Amalia Bevilacqua  
Pianificatore territoriale Giuseppe Servillo

**Studi specialistici**  
Agr. Fabio Sorrentino  
Geol. Giuseppe Romanzi  
PhD Giovanni Paolo Ferrari  
Dott.ssa Claudia Mucciolo

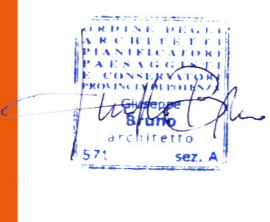

SCALA 1:6.000

Base cartografica:  
CTR del 2011  
Sistema di riferimento cartografico:  
UTM - ETRF2000 (2000)  
Longitudine:  
Riferita a Greenwich  
Altitudine:  
Riferita al livello medio del mare  
(Mareografico di Genova 1942)



## AMBITI DI EQUIVALENZA

- Consolidato
- Costiero
- Extraurbano
- Periurbano
- Semiconsolidato

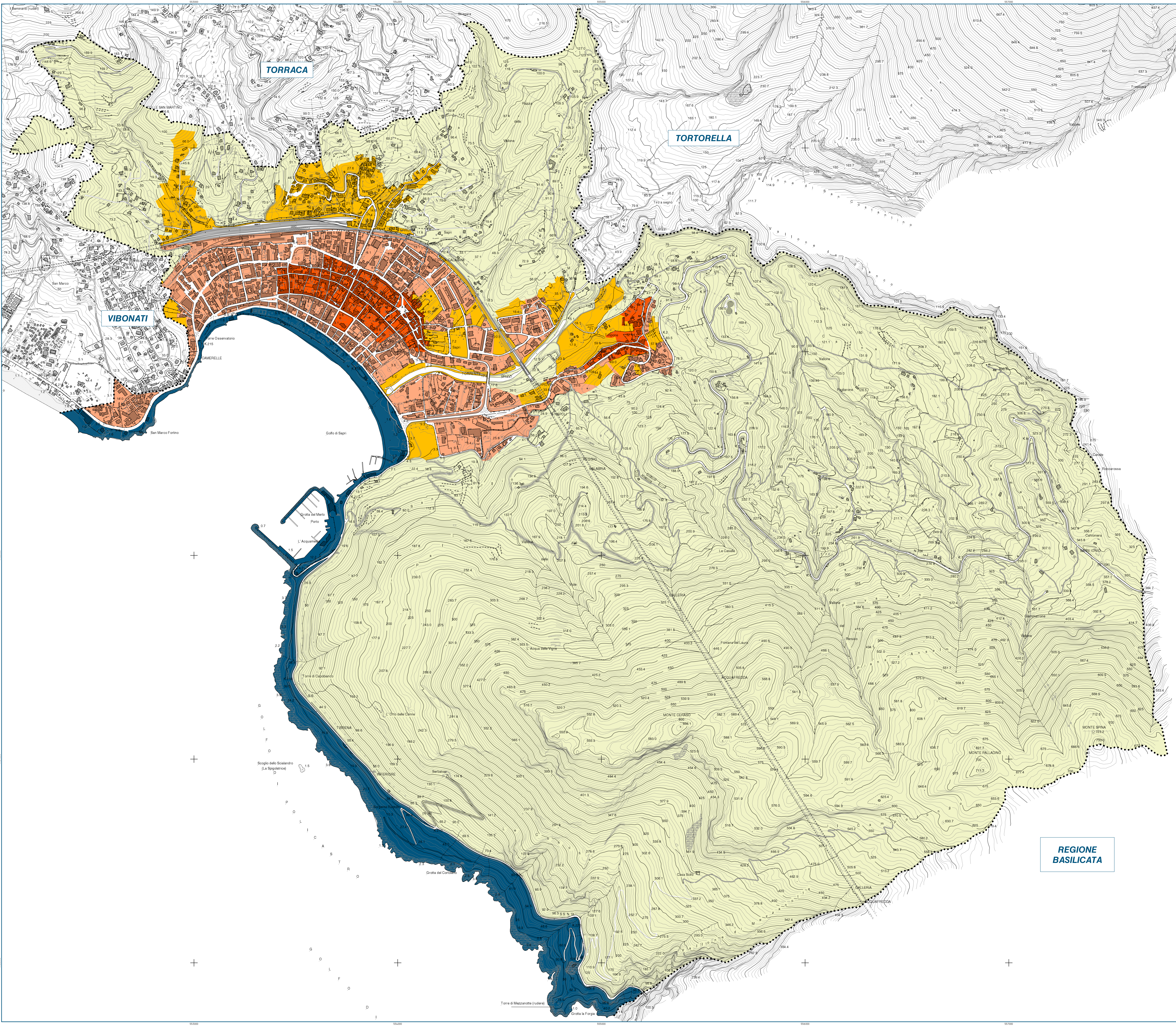

REGIONE  
BASILICATA