

PIANO URBANISTICO COMUNALE

Comune di Sapri
Provincia di Salerno

Aprile 2017_V1

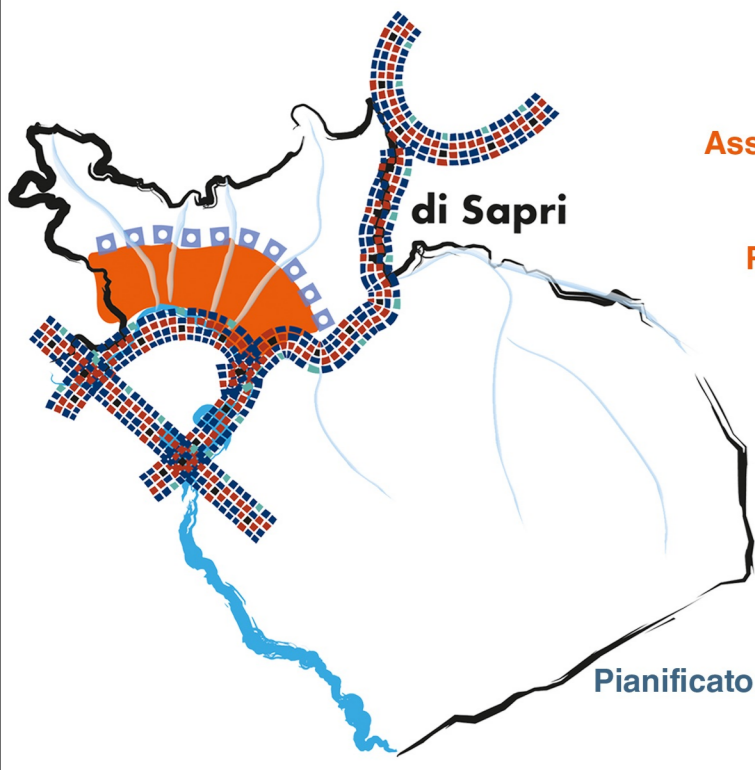

Sindaco
Arch. Giuseppe Del Medico

Assessore alle Politiche Territoriali
Ing. Giuseppe Lucio Ricciardi

Responsabile del procedimento
Ing. Alberto Ciocriano

Responsabile dell'Ufficio di Piano Comunale
Arch. Emilio Bosco

Progettisti
Arch. Antonio Oliviero
Arch. Giuseppe Bruno
Arch. Annalia Bevilacqua
Pianificatore territoriale Giuseppe Servillo

Studi specialistici
Agr. Fabio Sorrentino
Geol. Giuseppe Romani
PhD Giannipaolo Ferrari
Dott.ssa Claudia Mucciolo

QUADRO PROGETTUALE - COMPONENTE STRUTTURALE

TAV. B.4 CARTA DEGLI AMBITI DI EQUIVALENZA

SCALA 1:6.000

Base cartografica:
CTR del 2011
Sistema di riferimento cartografico:
WGS84 - UTM - FUSO 33N
Longitudinale:
Riferita a Greenwich
Altimetrica:
Riferita al livello medio del mare
(Mareografico di Genova 1942)



AMBITI DI EQUIVALENZA

- Consolidato
- Costiero
- Extraurbano
- Periurbano
- Semiconsolidato

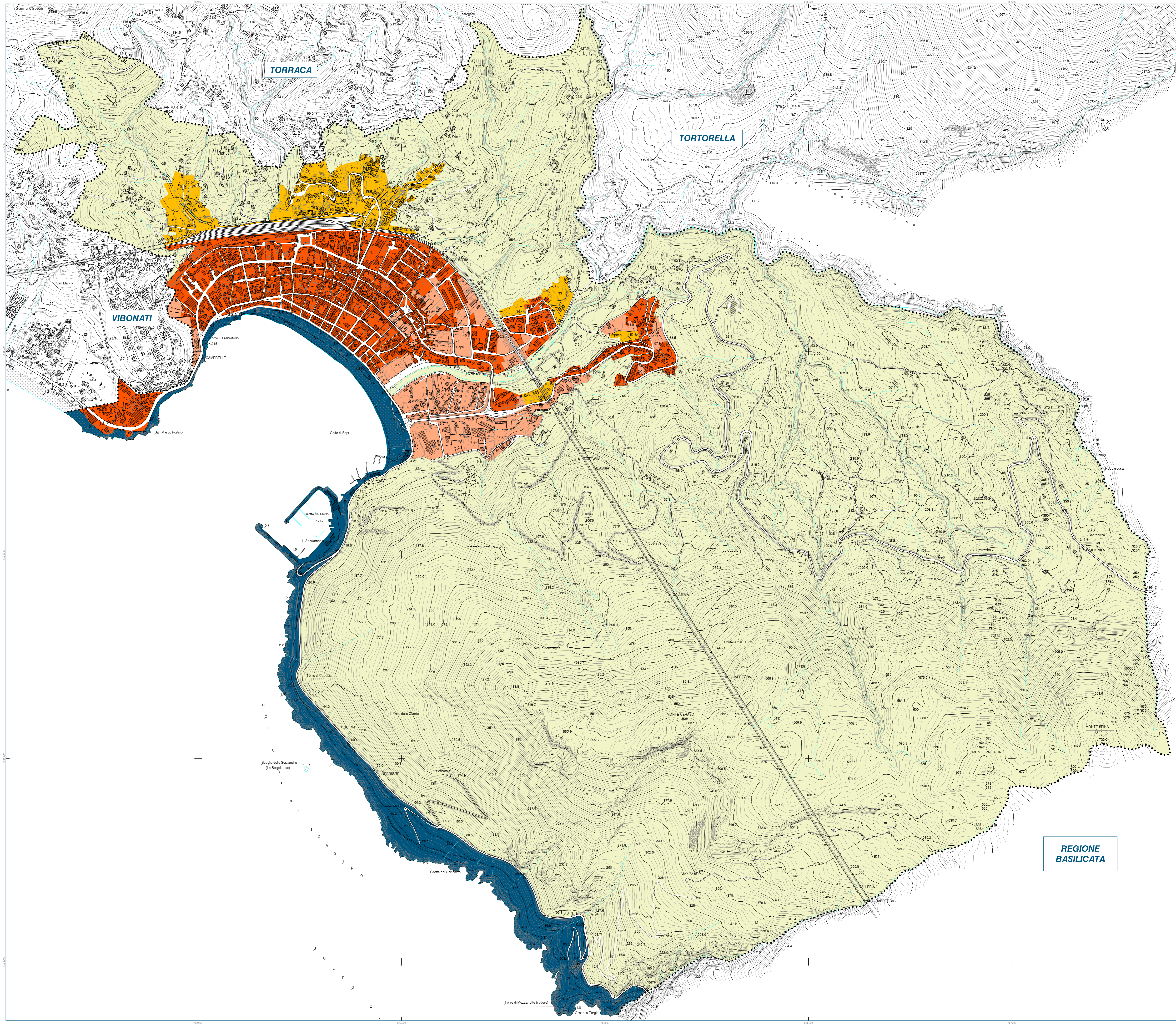

REGIONE
BASILICATA