

PIANO URBANISTICO COMUNALE

Comune di Sapri
Provincia di Salerno

Aprile 2017_V1



Sindaco
Arch. Giuseppe Del Medico

Assessore alle Politiche Territoriali
Ing. Giuseppe Lucio Ricciardi

Responsabile del procedimento
Ing. Alberto Cioricario

Responsabile dell'Ufficio di Piano Comunale
Arch. Emilio Bosco

Progettisti
Arch. Antonio Oliviero
Arch. Giuseppe Bruno
Arch. Annalia Bevilacqua
Dott.ssa Claudia Mucciolo

Studi specialistici
Agr. Fabio Sorrentino
Geol. Giuseppe Romani
PhD Giannipolpo Ferrari
Dott.ssa Claudia Mucciolo

Pianificatore territoriale Giuseppe Servillo

QUADRO CONSOSETIVO

TAV. A.8

CLASSIFICAZIONE TIPOLOGICA DEI TESSUTI URBANI E DELLE AREE EDIFICATE EXTRAURBANE DEL TERRITORIO COMUNALE

SCALA 1:6.000

Base cartografica:
CTR del 2011
Sistema di riferimento cartografico:
WGS84 - UTM - FUSO 33N
Longitudine:
Riferita a Greenwich
Altitudine:
Riferita al livello medio del mare
[Mareografico di Genova 1942]



INSEDIAMENTI CONSOLIDATI

- Tessuti urbani e parti di tessuti urbani di impianto storico sec. IX e XIX
- Complessi e/o manufatti storici isolati esterni ai tessuti urbani
- Tessuto urbano di impianto storico prevalentemente inizio sec. XX e prima metà sec. XX

INSEDIAMENTI DI RECENTE FORMAZIONE

- Insempiamenti o parti di insediamenti di recente formazione con impianto compiuto e prevalentemente compatti e/o saturi
- Insempiamenti o parti di insediamenti di recente formazione con impianto parzialmente strutturato

EDIFICATO NEL CONTESTO EXTRAURBANO

- Aggregati prevalentemente di recente formazione

INSEDIAMENTI SPECIALISTICI

- Area ferroviaria
- Aree portuali
- Attrezzature sanitarie e ospedaliere
- Impianti tecnologici (depuratore)
- Impianto sportivo
- Insempiamenti prevalentemente produttivi
- Lungomare attrezzato
- Parco ferroviario

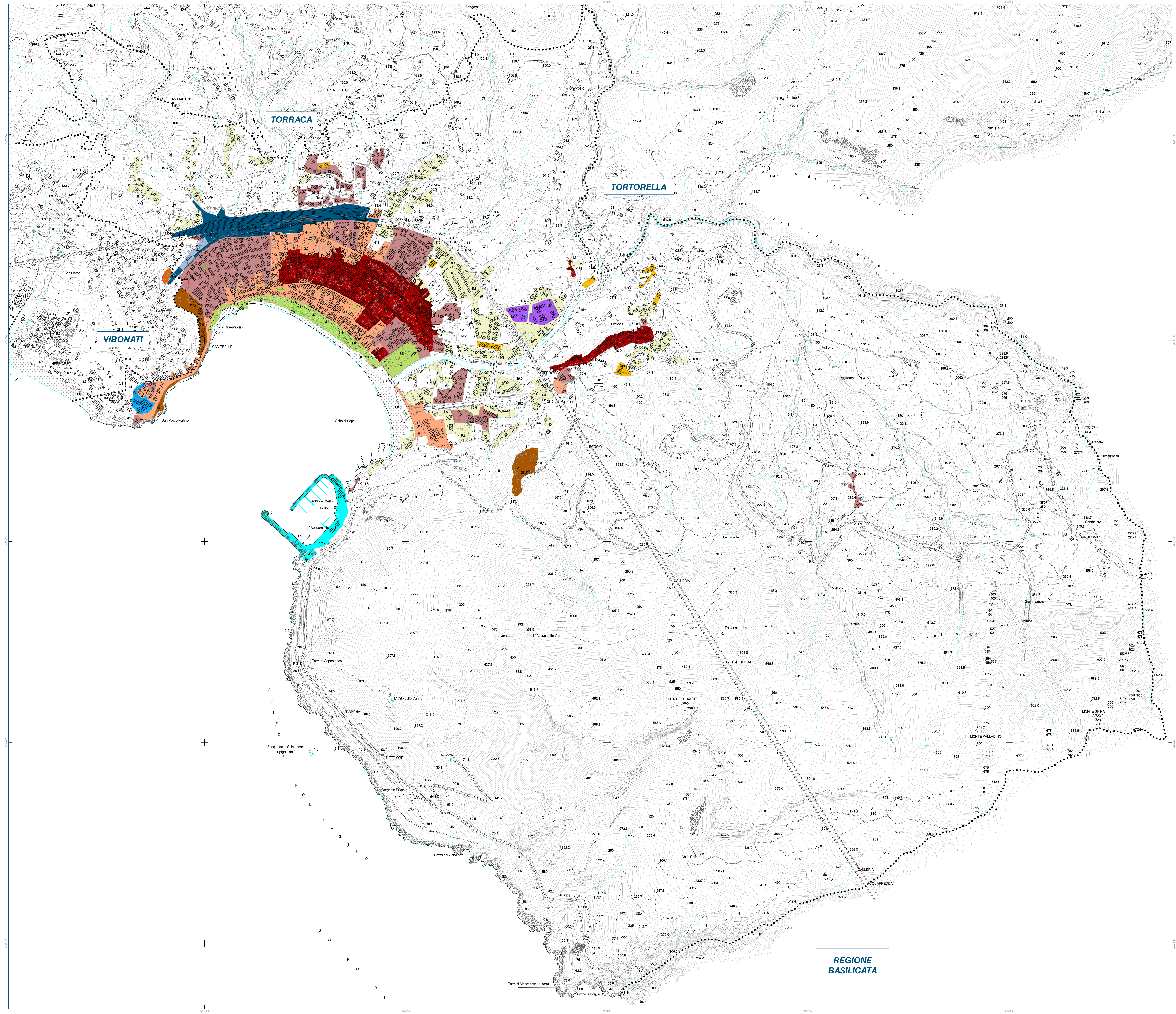

REGIONE BASILICATA