

# PIANO URBANISTICO COMUNALE

Comune di Sapri  
Provincia di Salerno

Novembre 2018

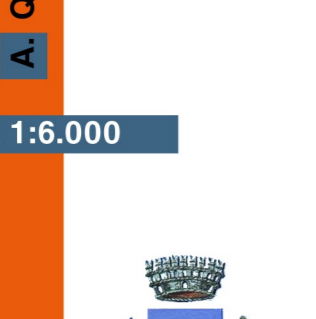

**Sindaco**  
Dott. Antonio Gentile

**Responsabile del procedimento**  
Ing. Alberto Ciocciaro

**Responsabile dell'Ufficio di Piano Comunale**  
Arch. Emilio Bosco

**Progettisti**  
Arch. Antonio Oliviero  
Arch. Giuseppe Strano  
Arch. Amalia Bevilacqua  
Pianificatore territoriale Giuseppe Servillo

**Studi specialistici**  
Agr. Fabio Sorrentino  
Geol. Giuseppe Romanzi  
PhD Giovanni Paolo Ferrari  
Dott.ssa Claudia Muccioio

SCALA 1:6.000

Base cartografica:  
CTR del 2011  
Sistema di riferimento cartografico:  
UTM - ETRF2000 (2006)  
Longitudine:  
Riferita a Greenwich  
Altitudine:  
Riferita al livello medio del mare  
(Mareografico di Genova 1942)

## TAV. A.6 RETE INFRASTRUTTURALE ED IMPIANTI TECNOLOGICI E SPECIALI E RELATIVE FASCE DI RISPETTO

### RETE INFRASTRUTTURALE ENERGETICA

- Elettrodotto ad alta tensione - 60 Kv  
(San Mauro la Bruca RT - Maratea e Policastro RT - Scalea RT)
- Elettrodotto ad alta tensione - 150 Kv  
(Maratea - Torraca)
- Distanza di prima approssimazione\*  
Fonte: Terna Rete Italia spa
- Metanodotto di progetto  
Fonte: SNAM
- Distanza di rispetto dal metanodotto di progetto di 30 metri

### RETE INFRASTRUTTURALE DELLA MOBILITA'

- Delimitazione centro abitato  
(Deliberazione di Giunta Municipale n. 546 del 19/09/1996)  
Fonte: Ufficio di Piano
- Rete stradale**
- Strada extraurbana secondaria  
(punto c, comma 3 dell'art. 2 del D.Lgs. n° 285/1992)
- Fascia di rispetto di 30 metri  
ai sensi della lett. c) dell'art. 26 del D.P.R. n° 495/1992
- Strada urbana di quartiere  
(punto e, comma 3 dell'art. 2 del D.Lgs. n° 285/1992)
- Strada locale extraurbana  
(punto f, comma 3 dell'art. 2 del D.Lgs. n° 285/1992)
- Fascia di rispetto di 20 metri  
ai sensi della lett. d) dell'art. 26 del D.P.R. n° 495/1992
- Strada locale  
(punto f, comma 3 dell'art. 2 del D.Lgs. n° 285/1992)
- Mobilità lenta/sentieristica

### Mobilità su ferro

- Rete ferroviaria (Ferrovia dello Stato)
- Binario in disuso
- Tratto della rete ferroviaria in galleria
- Fascia di rispetto di 30 metri  
ai sensi dell'art. 49 del D.P.R. 11 luglio 1980 n° 753

### Vie del mare

- Porto turistico  
Fonte: PTCP di Salerno
- Vie del mare  
Fonte: PTCP di Salerno

### IMPIANTI TECNOLOGICI

- Impianto di depurazione
- Fascia di rispetto dell'impianto di depurazione di 100 metri  
(Allegato 4 della deliberazione del Comitato dei Ministri per la tutela delle acque dall'inquinamento - Disposizioni del Ministero dei Lavori Pubblici 04.02.1977)
- Impianti fissi delle Telecomunicazioni e radio televisivi  
(L. 36/2001 e Del. G.R. n° 3202/02  
Linee Guida per l'applicazione della L.R. n° 14/01)
- Centro di raccolta rifiuti di progetto  
Fonte: Ufficio di Piano

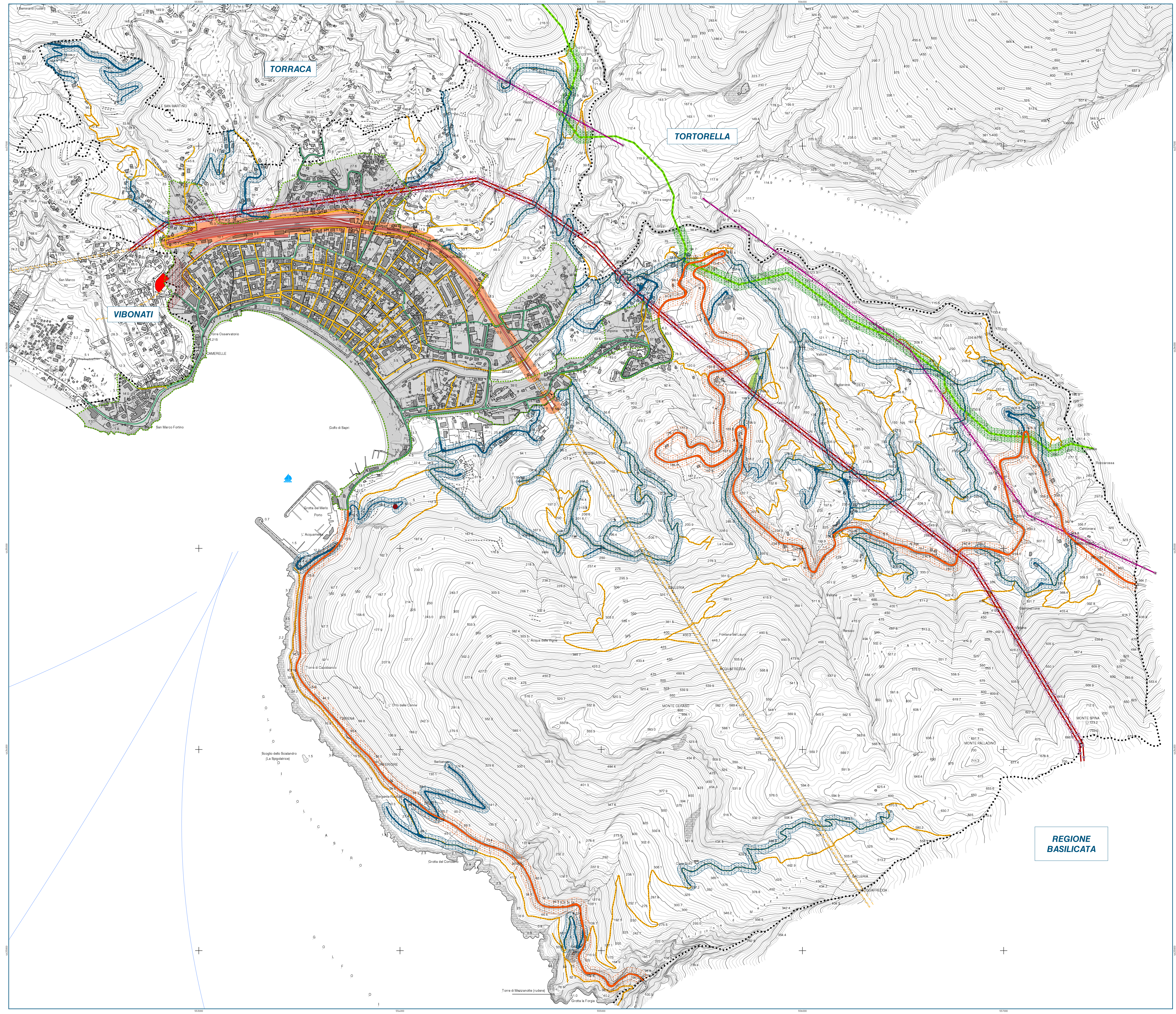

REGIONE  
BASILICATA