

# PIANO URBANISTICO COMUNALE

Comune di Sapri  
Provincia di Salerno

Aprile 2017\_V1

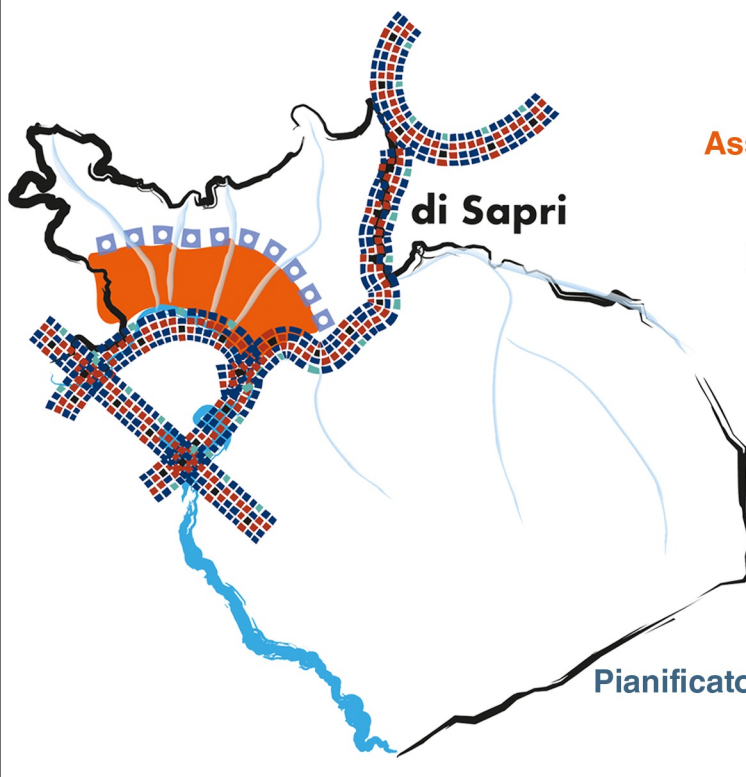

**Sindaco**  
Arch. Giuseppe Del Medico

**Assessore alle Politiche Territoriali**  
Ing. Giuseppe Lucio Ricciardi

**Responsabile del procedimento**  
Ing. Alberto Cioricario

**Responsabile dell'Ufficio di Piano Comunale**  
Arch. Emilio Bosco

**Progettisti**  
Arch. Antonio Oliviero  
Arch. Giuseppe Bruno  
Arch. Annalia Bevilacqua

**Pianificatore territoriale** Giuseppe Servillo

**Studi specialistici**  
Agr. Fabio Sorrentino  
Geol. Giuseppe Romanzi  
PhD Giampaolo Ferrari  
Dott.ssa Claudia Mucciolo

A. QUADRO CONOSCITIVO

TAV. A.5 CARTA DEL POTENZIALE ARCHEOLOGICO

SCALA 1:6.000

Base cartografica:  
CTR del 2011  
Sistema di riferimento cartografico:  
WGS84 - UTM - FUSO 33N  
Longitudinale:  
Riferita a Greenwich  
Altimetrica:  
Riferita al livello medio del mare  
[Mareografico di Genova 1942]



## TESTIMONIANZE ARCHEOLOGICHE

- Aree sottoposte a vincolo archeologico ai sensi artt. 10 - 13 del D.Lgs 42/2004
- Aree archeologiche indiziate
- Ambiti di attenzione archeologica

- 1 - giacimento grotta di Mezzanotte\*
  - 2 - riparo Smaledone loc. Chiappaliscia\*\*
  - 3 - ceramica località Giannarone\*\*
  - 4 - ceramica località Carnale\*\*
  - 5 - tracce di attività agricolo-pastorale\*
  - 6 - reperti grotta Cartolano\*\*
  - 7 - ritrovamenti del 1700 - 1200 a.C.\*\*
  - 8 - ritrovamenti loc. Le Conche (1700 - 1200 a.C.)\*\*
  - 9 - ritrovamenti loc. Orto delle Canne\*\*
  - 10 - sepolture loc. Timpone\*\*
  - 11 - muratura poligonale e ceramica metà VI sec. a.C.\*\*
  - 12 - ceramica IV-III sec. a.C. loc. Scifo\*\*
  - 13 - ritrovamenti IV sec. a.C.\*\*
  - 14 - strada lastricata datazione incerta\*
  - 15 - struttura a pianta quadrata\*
  - 16 - ponte\*
  - 17 - tratto di acquedotto loc. San Martino\*
  - 18 - complesso marittimo\*\*
  - 19 - punto di rinvenimento cippo L. Sempronio Prisco\*
  - 20 - muratura opus reticulatum\*\*
  - 21 - vasca di accumulo acqua loc. "Orto delle Canne" \*\*\*
  - 22 - ritrovamenti loc. Brizzi (I sec. a.C. - I sec. d.C. ?)\*\*
- \* segnalazione Fiammenghi - Malfettone / \*\* sito indiziato PTCP /  
\*\*\* segnalazione gruppo di lavoro PUC  
\* Soprintendenza / \*\* segnalazione G

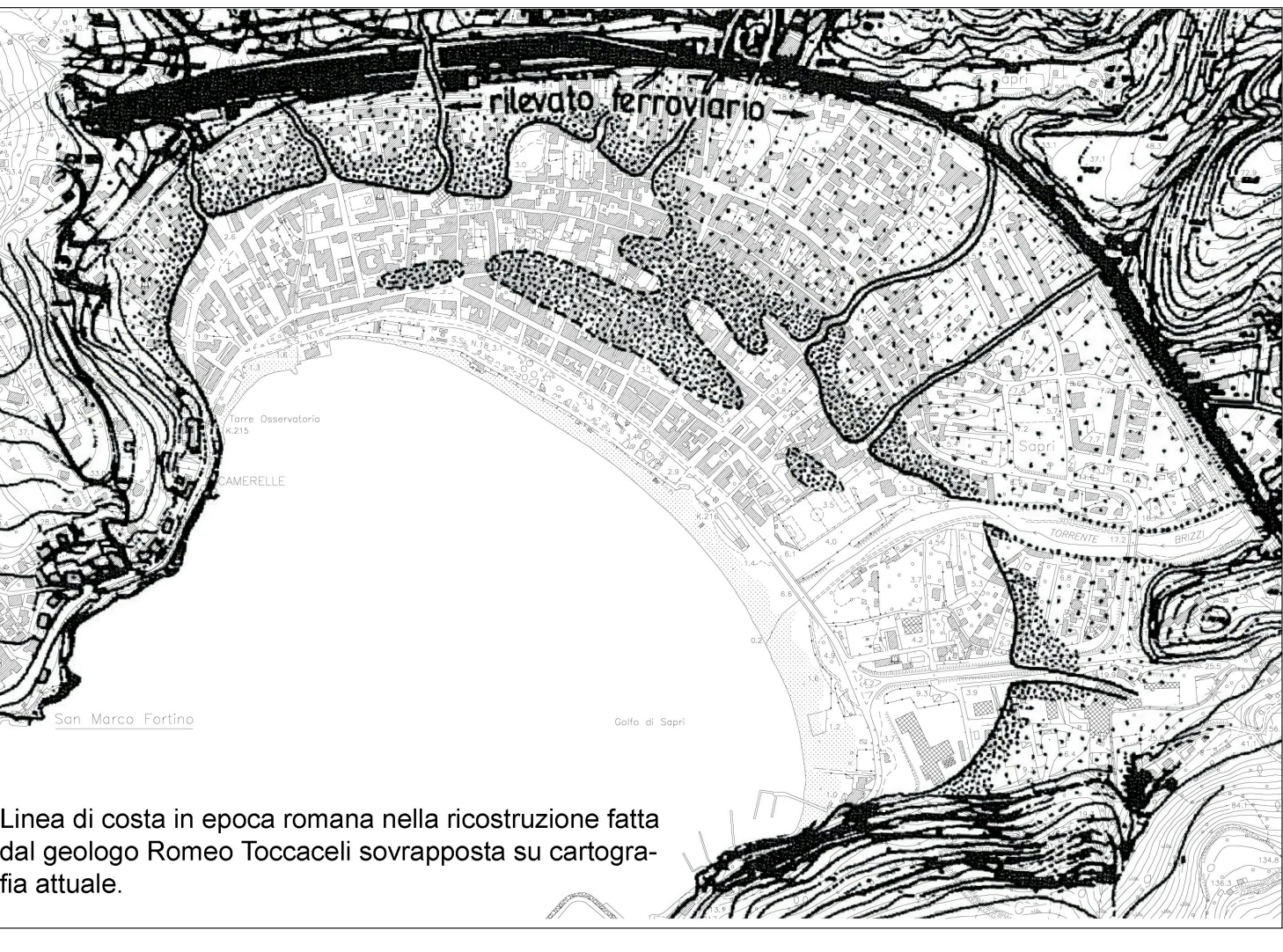
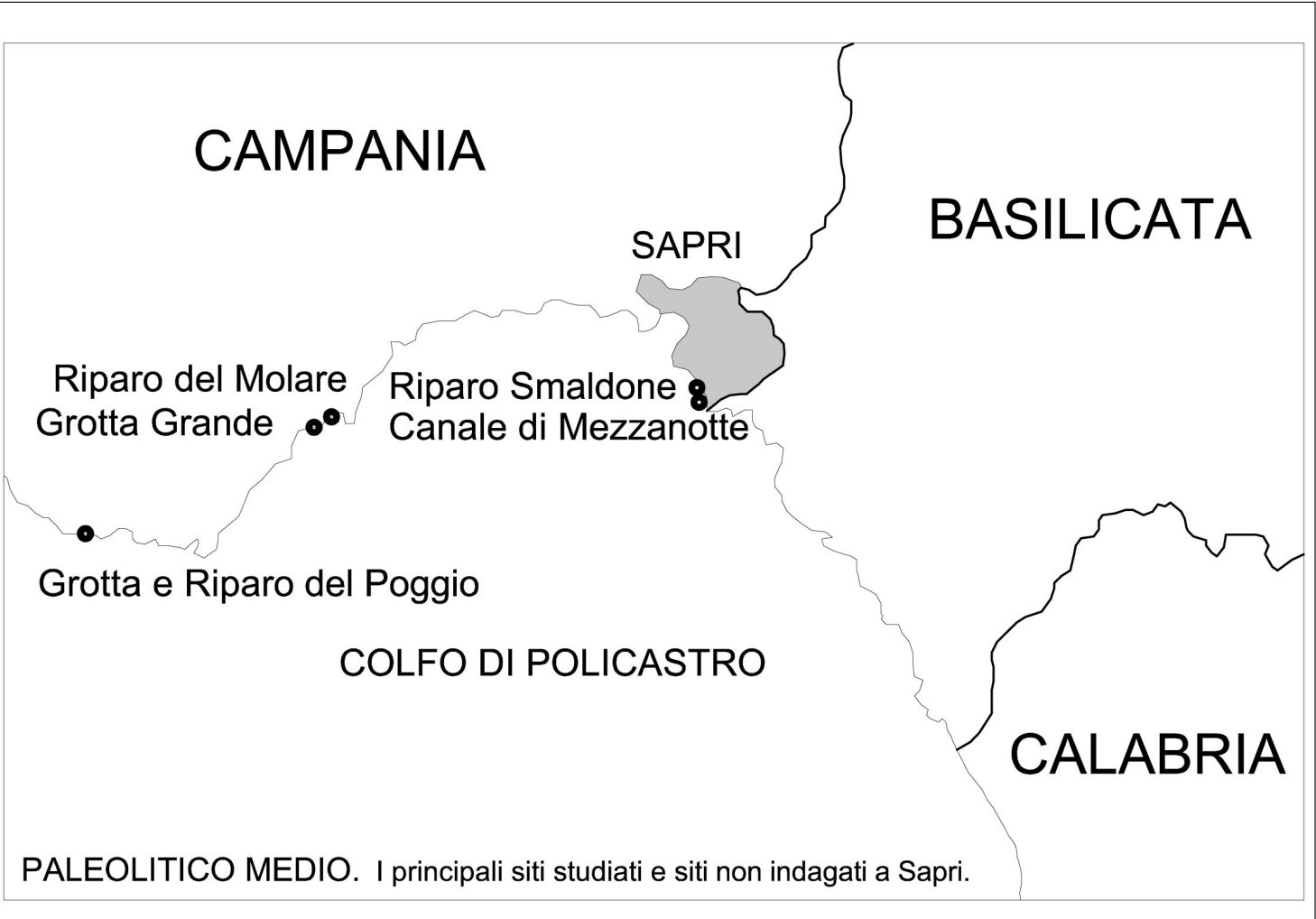
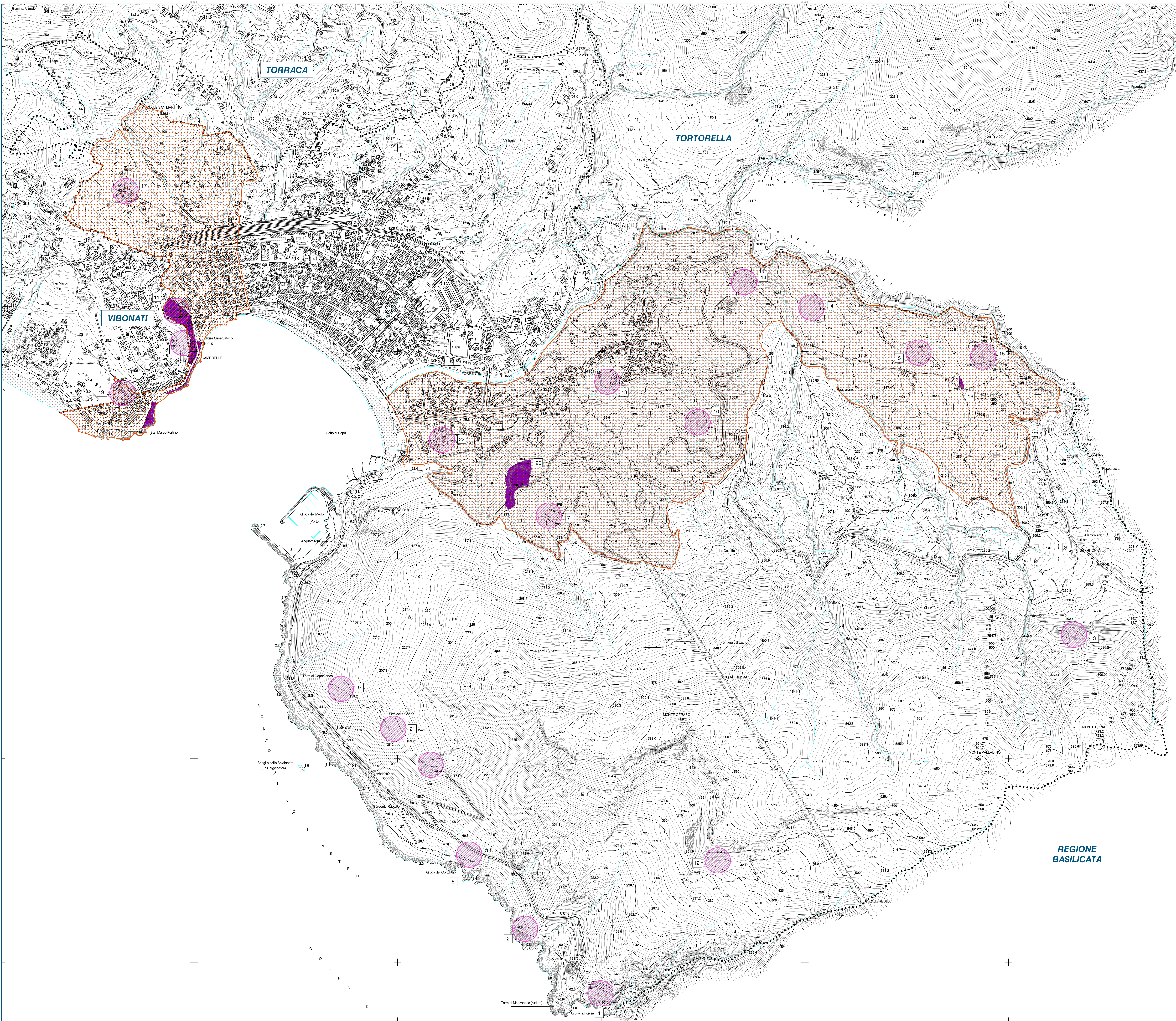

REGIONE  
BASILICATA