Aprile 2017_V1

PIANO URBANISTICO COMUNALE

Comune di Sapri

Provincia di Salerno

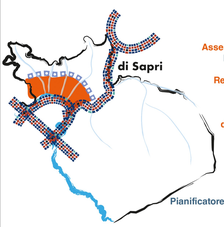

Sindaco
Arch. Giuseppe Del Medico

Assessore alle Politiche Territoriali
Ing. Giuseppe Lucio Ricciardi

Responsabile del procedimento
Ing. Alberto Ciorciaro

Responsabile dell'Ufficio di Piano Comunale
Arch. Emilio Bosco

Progettisti
Arch. Antonio Oliviero
Arch. Giuseppe Bruno
Arch. Amalia Bevilacqua
Pianificatore territoriale Giuseppe Servillo

Studi specialistici
Agr. Fabio Sorrentino
Geol. Giuseppe Romanzi
PhD Giovannipaolo Ferrari
Dott.ssa Claudia Mucciolo

A QUADRO CONOSCITIVO

TAV. A.4.1 AREE PERCORSE E/O DANNEGGIATE DAL FUOCO

SCALA 1:6.000
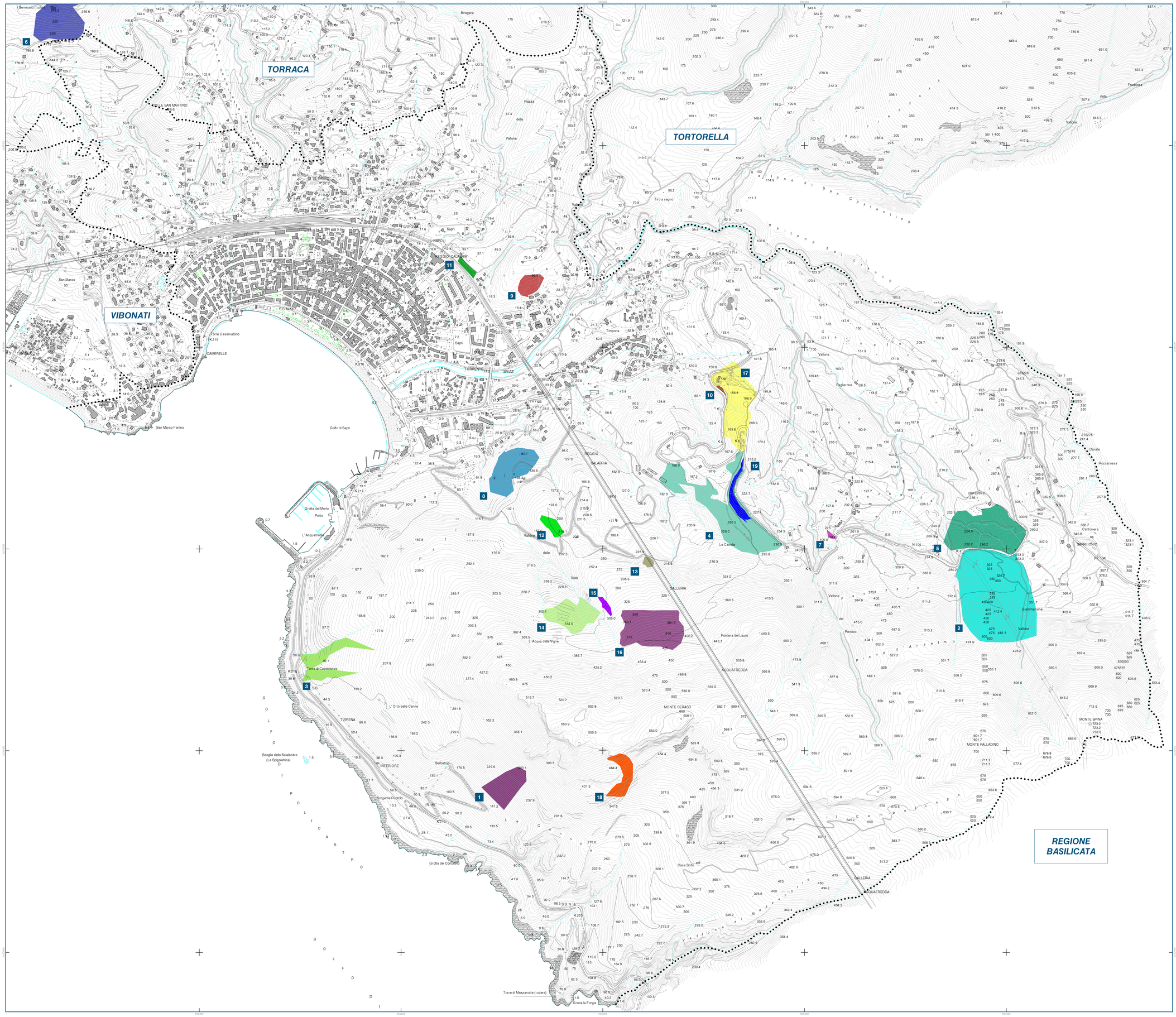
Base cartografica:
CTR del 2011
Sistema di riferimento cartografico:
WGS84 - UTM - FUSO 33N
Longitudine:
Riferita a Greenwich
Altimetria:
Riferita al livello medio del mare
(Mareografico di Genova 1942)